



CREA-PR Conselho Regional de Engenharia e Agronomia do Paraná
 Anotação de Responsabilidade Técnica Lei Fed 6496/77
 Valorize sua Profissão: Mantenha os Projetos na Obra
3ª VIA - LOCAL DA OBRA/SERVIÇO



ART Nº 20173919938
 Obra ou Serviço Técnico
 ART Principal

Esta ART somente terá validade se for apresentada em conjunto com o comprovante de quitação bancária.

Profissional Contratado: MARCIO PIRES (CPF:009.146.569-96)

Nº Carteira: PR-148359/D

Título Formação Prof.: ENGENHEIRO CIVIL.

Nº Visto Crea: -

Empresa contratada: PIRES CONSTRUCOES E EMPREENDIMENTOS LTDA ME

Nº Registro: 60666

Contratante: CÂMARA MUNICIPAL DE APUCARANA

CPF/CNPJ: 78.299.815/0001-00

Endereço: CENTRO CIVICO JOSE DE OLIVEIRA ROSA 25 CENTRO

CEP: 86800235 APUCARANA PR Fone: (43) 3420 7000

Local da Obra/Serviço: CENTRO CIVICO JOSE DE OLIVEIRA ROSA 25

Quadra:60

Lote:1,2 E 3

CENTRO - APUCARANA PR

CEP: 86800235

Tipo de Contrato2 EMPREITADA

Dimensão

971,76 M2

Ativ. Técnica 11 EXECUÇÃO DE OBRA OU SERVIÇO TÉCNICO

Área de Comp. 1100SERVIÇOS TÉC PROFISSIONAIS NA MODALIDADE CIVIL

Área Reformada

971,76 M2

Tipo Obra/Serv 015 EDIFICAÇÕES PÚBLICAS QUALQUER ÁREA

Serviços 050 EXECUÇÃO

contratados

Dados Compl.

0

Guia N

ART Nº

20173919938

Data Início

04/09/2017

Data Conclusão

04/01/2018

Vir Taxa R\$ 214,82

Base de cálculo: TABELA VALOR DA OBRA

Outras Informações sobre a natureza dos serviços contratados, dimensões, ARTs vinculadas, ARTs substituídas, contratantes, etc

EXECUÇÃO DE SERVIÇOS DE READEQUAÇÃO DOS BANHEIROS PARA PESSOAS ESPECIAIS, OBRAS DE REFORMAS
 NO PRÉDIO, REFORMA DA COBERTURA METÁLICA, PISOS E REVESTIMENTOS CÉRAMICOS DE PAREDE.

Insp.: 4810

06/09/2017

CreaWeb 1.08

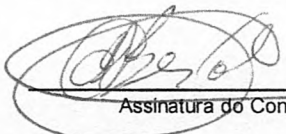
 Assinatura do Contratante

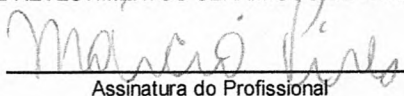

 Assinatura do Profissional

Declaro estar ciente quanto à
 necessidade do atendimento às normas
 de acessibilidade, conforme disposto no
 art. 11, do Decreto 5.296 de 2004

3ª VIA - LOCAL DA OBRA/SERVIÇO Deve permanecer no local da obra/serviço, à disposição das equipes de fiscalização do CREA-PR.

Central de Informações do CREA-PR 0800 041 0067

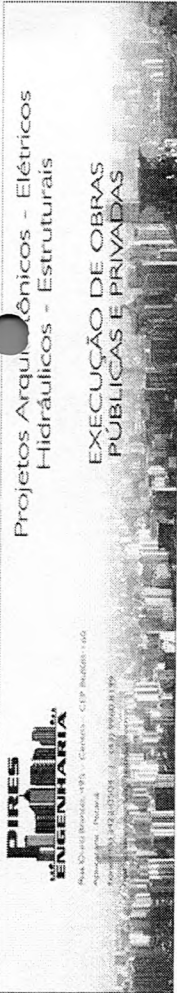
A autenticação deste documento poderá ser consultada através do site www.crea-pr.org.br



Projeto Arquitetônico - Elétricos
Hidráulicos - Estruturais

EXECUÇÃO DE OBRAS
PUBLICAS E PRIVADAS

Rua Osvaldo Brazão, 175 - Centro - CEP 84030-140
Fone: (41) 3333-1111 - Fax: (41) 3333-1112
E-mail: contato@piresengenharia.com.br

PLANILHA ORÇAMENTARIA - TOMADA DE PREÇOS Nº 01/2017

Obra: READEQUAÇÃO NOS BANHEIROS PARA PESSOAS ESPECIAS, COBERTURA METÁLICAS, PISOS E AZULEJOS

Local: PRAÇA CENTRO CÍVICO JOSÉ DE OLIVEIRA ROSA S/Nº APUCARANA

Base de preço: Sinapi 07/2017

SINAPI	ITEM	DISCRIMINAÇÃO	UNID	QDE	PREÇO
	1. SERVIÇOS PRELIMINARES				
74209/1	1.1	PLACA DE OBRA EM CHAPA DE AÇO GALVANIZADO	M2	2,00	255,84
73618	1.2	LOCAÇÃO MENSAL DE ANDAIME METALICO TIPO FACHADEIRO, INCLUSIVE MONTAGEM	M2	53,30	6,34
	2. COBERTURA				
73874/1	2.1	LIXAMENTO E LAVAGEM COM JATO DE PRESSÃO EM SUPERFICIES METALICAS	M2	648,14	7,57
85383	2.2	REVISÃO NAS EMENDAS DAS CALHAS EXISTENTE COM REBITAMENTO E SOLDA ONDE FOR NECESSARIO	UD	37,00	29,60
0	2.3	SAIDA DE CONDUTOR EM CHAPA GALVANIZADA PARA AGUA PLUVIAIS (LADRÃO)	UD	10,00	31,60
94231	2.4	RUFO EM CHAPA DE AÇO GALVANIZADO e= 0,43 mm CAPA DE ACABAMENTO DE PLATIBANDA CORTE 1,10 m	M	59,00	66,36
0	2.5	RUFO EM CHAPA DE AÇO GALVANIZADO e= 0,43 mm CAPA DE ACABAMENTO DE PLATIBANDA CORTE 0,72 m	M	51,00	45,50
	3. ESQUADRIAS DE MADEIRAS / ALUMINIO E VIDROS				
0					
91011	3.1	PORTA DE MADEIRA PARA VERNIZ, SEMI-LOCA (LEVE OU MÉDIA), 80X210CM, ESPESSURA DE 3,5CM, INCLUSIVE DOBRADIÇAS - FORNECIMENTO E	UN	6,00	245,35
91012	3.2	PORTA DE MADEIRA PARA VERNIZ, SEMI-LOCA (LEVE OU MÉDIA), 90X210CM, ESPESSURA DE 3,5CM, INCLUSIVE DOBRADIÇAS - FORNECIMENTO E	UN	1,00	235,53
91341	3.3	PORTA EM ALUMINIO DE ABRIR TIPO VENEZIANA COM GUARNIÇÃO, FECHADURA FIXAÇÃO CIPARAFUSOS - FORNECIMENTO E INSTALAÇÃO. AF	M2	8,82	528,14
85334	3.4	RETRIDA DE ESQUADRIAS METALICAS	M2	232,02	12,80
0	3.5	CHAPISCO E EMBOÇO PINTURA LATEX ACRILICO	M2	139,21	36,60
73838/1	3.6	PORTA DE VIDRO TEMPERADO DE ABRIR FUMÊ ESPESSURA 10MM, INCLUSIVE ACESSORIOS	M2	21,00	383,69
72119	3.7	VIDRO TEMPERADO INCOLOR, ESPESSURA 8MM, FORNECIMENTO E INSTALACAO, INCLUSIVE MASSA PARA VEDACAO	M2	147,44	147,84
72120	3.8	FORNEC.COLOCAÇÃO ACESSORIOS SPIDER P/ FIX. VIDRO TEMPERADO INCOLOR, E 10MM, INCLUSIVE MASSA PARA VEDACAO	M2	29,25	191,84
0	3.9	FORNECIMENTO E COLOCAÇÃO DE INSULFIME FUME PRATA PARA VIDRAÇARIA	M2	56,25	52,65
84089	3.9	PEITORIL EM GRANITO CINZA ANDORINHA, LARGURA DE 25CM, ASSENTADO COM ARGAMASSA TRACO 1:3 (CIMENTO E AREIA MEDIA), PREPAR	M	76,00	77,14
91306	3.10	FECHADURA DE EMBUTIR PARA PORTAS INTERNAS, COMPLETA, ACABAMENTO PADRÃO MÉDIO, COM EXECUÇÃO DE FURO - FORNECIMENTO	UN	6,00	55,73
85005	3.11	ESPELHO CRISTAL, ESPESSURA 4MM, COM PARAFUSOS DE FIXAÇÃO, SEM MOLDURA	M2	5,80	267,30
	4. INSTALACOES ELETRICAS				
90457	4.1	QUEBRA EM ALVENARIA PARA INSTALAÇÃO DE QUADRO DISTRIBUIÇÃO PEQUENO (19X25 CM). AF_05/2015	UN	1,00	6,04
91222	4.2	RASGO EM ALVENARIA PARA RAMAIS/ DISTRIBUIÇÃO COM DIÂMETROS MAIORES QUE 40 MM E MENORES OU IGUAIS A 75 MM. AF_05/2015	M	2,50	8,88
91852	4.3	ELETRODUTO FLEXIVEL CORRUGADO, PVC, DN 20 MM (1/2"), PARA CIRCUITOS TERMINAIS, INSTALADO EM PAREDE - FORNECIMENTO E INSTA	M	18,00	4,72
91854	4.4	ELETRODUTO FLEXIVEL CORRUGADO, PVC, DN 25 MM (3/4"), PARA CIRCUITOS TERMINAIS, INSTALADO EM PAREDE - FORNECIMENTO E INSTA	M	18,00	5,24
0	4.5	CHAPISCO E EMBOÇO PINTURA LATEX ACRILICO	M2	5,00	36,60
91826	4.6	CABO DE COBRE FLEXIVEL ISOLADO, 2,5 MM², ANTI-CHAMA 450/750 V, PARA CIRCUITOS TERMINAIS - FORNECIMENTO E INSTALAÇÃO. AF_12/201	M	300,00	2,30
91930	4.7	CABO DE COBRE FLEXIVEL ISOLADO, 6 MM², ANTI-CHAMA 450/750 V, PARA CIRCUITOS TERMINAIS - FORNECIMENTO E INSTALAÇÃO. AF_12/201	M	200,00	3,88
83463	4.8	QUADRO DE DISTRIBUIÇÃO DE ENERGIA EM CHAPA DE AÇO GALVANIZADO, PARA 12 DISJUNTORES TERMOMAGNETICOS MONOPOLARES, CO	UN	1,00	190,00
93855	4.9	DISJUNTOR MONOPOLAR TIPO DIN, CORRENTE NOMINAL DE 20A - FORNECIMENTO E INSTALAÇÃO. AF_04/2016	UN	4,00	9,09
91959	4.10	INTERRUPTOR SIMPLES (2 MÓDULOS), INCLUINDO SUPORTE E PLACA - FORNECIMENTO E INSTALAÇÃO. AF_12/2015	UN	5,00	23,95
92023	4.11	INTERRUPTOR SIMPLES (1 MÓDULO) COM 1 TOMADA DE EMBUTIR 2P+T 10 A, INCLUINDO SUPORTE E PLACA - FORNECIMENTO E INSTALAÇÃO	UN	5,00	26,95
92001	4.12	TOMADA BAIXA DE EMBUTIR (1 MÓDULO), 2P+T 20 A, INCLUINDO SUPORTE E PLACA - FORNECIMENTO E INSTALAÇÃO. AF_12/2015	UN	8,00	17,19
73953/1	4.13	LUMINARIA DE SOBREPOR E LAMPADAS DE LED 20W, COMPLETA, FORNECIMENTO E INSTALACAO	UN	15,00	41,50
					60.606,03

PIRES
ENGENHARIA
 Rua Osvaldo Barreto, 105 - Centro - CEP 04006-700
 São Paulo - SP - Fone: (11) 5082-1000 - Fax: (11) 5082-1001
 e-mail: pires@pires.com.br - www.pires.com.br

Projetos Arquitetônicos - Elétricos
 Hidráulicos - Estruturais

EXECUÇÃO DE OBRAS
 PÚBLICAS E PRIVADAS

PLANILHA ORÇAMENTARIA - TOMADA DE PREÇOS Nº 01/2017

Obra: READEQUAÇÃO NOS BANHEIROS PARA PESSOAS ESPECIAS, COBERTURA METÁLICAS, PISOS E AZULEJOS
 Local: PRAÇA CENTRO CÍVICO JOSÉ DE OLIVEIRA ROSA S/Nº APUCARANA
 Base de preço: Sinapi 07/2017

SINAPI	ITEM	DISCRIMINAÇÃO	UNID	QDE	PREÇO	PREÇO
73953/2	4.14	LUMINARIA DE EMBUTIR E LAMPADAS DE LED 20W, COMPLETA, FORNECIMENTO E INSTALACAO	UN	13,00	44,60	579,80
	5.	INSTALACOES HIDROSSANITARIAS				
90445	5.1	RASGO EM CONTRAPISO PARA RAMAIS/DISTRIBUIÇÃO COM DIÂMETROS MAIORES QUE 40 MM E MENORES OU IGUAIS A 75 MM. AF_05/2015	M	15,00	16,04	240,60
90446	5.2	RASGO EM CONTRAPISO PARA RAMAIS/DISTRIBUIÇÃO COM DIÂMETROS MAIORES QUE 75 MM. AF_05/2015	M	15,00	17,43	261,45
91222	5.3	RASGO EM ALVENARIA PARA RAMAIS/DISTRIBUIÇÃO COM DIÂMETROS MAIORES QUE 40 MM E MENORES OU IGUAIS A 75 MM. AF_05/2015	M	20,00	8,88	177,60
90437	5.4	FURO EM ALVENARIA PARA DIÂMETROS MAIORES QUE 40 MM E MENORES OU IGUAIS A 75 MM. AF_05/2015	UN	4,00	22,05	88,20
90441	5.5	FURO EM CONCRETO PARA DIÂMETROS MAIORES QUE 75 MM. AF_05/2015	UN	4,00	71,63	286,52
85374	5.6	REMOCAO DE DISPOSITIVOS PARA FUNCIONAMENTO DE APARELHOS SANITARIOS	UN	10,00	8,55	85,50
85333	5.7	RETIRADA DE APARELHOS SANITARIOS	UN	10,00	14,56	145,60
73802/1	5.8	DEMOLICAO DE REVESTIMENTO DE ARGAMASSA DE CAL E AREIA	M2	31,00	6,40	198,40
85406	5.9	DEMOLICÃO DE AZULEJO E SUBSTRATO DE ADERENCIA EM ARGAMASSA	M2	152,12	12,17	1.851,30
73899/2	5.10	DEMOLICAO DE ALVENARIA DE TIJOLOS FURADOS S/REAPROVEITAMENTO	M3	11,00	72,25	794,75
79627	5.11	DIVISORIA EM GRANITO CINZA ANDORINHA POLIDO. ESP = 3CM. ASSENTADO COM ARGAMASSA TRACO 1:4. ARREIMATE EM CIMENTO BRANCO	M2	19,00	305,30	5.800,70
7215	5.12	DEMOLICAO DE CAIXA D'AGUA DE FIBROCIMENTO COM RETIRADA DE ENTULHOS	M3	5,00	32,04	160,20
AUX 2031	5.13	CONCRETO ARMADO 25MPA PREP. MEC. C/ FORMA CHAP. RESINADA 12MM, INCL. LANC. E VIBR. - FORNEC. E EXEC.	M3	1,50	1350,89	2.026,34
74141/2	5.14	LAJE PRE-MOLD BETA 12 P/3,5KN/M2 VAO 4,1M INCL VIGOTAS TIJOLOS ARMADURA NEGATIVA CAPEAMENTO 3CM CONCRETO 15MPA ESCORA	M2	11,40	60,70	691,98
87519	5.15	ALVENARIA DE VEDAÇÃO DE BLOCOS CERÂMICOS FURADOS NA HORIZONTAL DE 9X19X9CM (ESPESSURA 9CM) DE PAREDES COM AREA LIQ	M2	29,22	46,90	1.370,42
0	5.16	CHAPISCO E EMBOÇO PINTURA LATEX ACRILICO	M2	29,22	36,60	1.069,45
94213	5.17	TELHAMENTO COM TELHA DE AÇO/ALUMINIO E = 0,5 MM, COM ATÉ 2 ÁGUAS, INCLUSO IÇAMENTO. AF_06/2016	UN	11,40	27,77	316,58
88503	5.18	CAIXA D'ÁGUA EM POLIETILENO, 1000 LITROS, COM ACESSÓRIOS	UN	3,00	572,17	1.716,51
94796	5.19	TORNEIRA DE BOIA REAL, ROSCÁVEL, 3/4". FORNECIDA E INSTALADA EM RESERVAÇÃO DE ÁGUA. AF_06/2016	UN	3,00	56,42	169,26
91784	5.20	(COMPOSIÇÃO REPRESENTATIVA) DO SERVIÇO DE INSTALAÇÃO DE TUBOS DE PVC, SOLDÁVEL, ÁGUA FRIA, DN 20 MM (INSTALADO EM RAMAL	M	24,00	26,38	633,12
91785	5.21	(COMPOSIÇÃO REPRESENTATIVA) DO SERVIÇO DE INSTALAÇÃO DE TUBOS DE PVC, SOLDÁVEL, ÁGUA FRIA, DN 25 MM (INSTALADO EM RAMAL	M	20,00	26,37	527,40
91786	5.22	(COMPOSIÇÃO REPRESENTATIVA) DO SERVIÇO DE INSTALAÇÃO DE TUBOS DE PVC, SOLDÁVEL, ÁGUA FRIA, DN 32 MM (INSTALADO EM RAMAL, SI	M	24,00	15,86	380,64
91788	5.23	(COMPOSIÇÃO REPRESENTATIVA) DO SERVIÇO DE INSTALAÇÃO DE TUBOS DE PVC, SOLDÁVEL, ÁGUA FRIA, DN 50 MM (INSTALADO EM PRUM	M	20,00	22,72	454,40
91792	5.24	(COMPOSIÇÃO REPRESENTATIVA) DO SERVIÇO DE INSTALAÇÃO DE TUBO DE PVC, SÉRIE NORMAL, ESGOTO PREDIAL, DN 40 MM (INSTALADO	M	20,00	35,30	706,00
91795	5.25	(COMPOSIÇÃO REPRESENTATIVA) DO SERVIÇO DE INST. TUBO PVC, SÉRIE N, ESGOTO PREDIAL, 100 MM (INST. RAMAL DESCARGA, RAMAL DE	M	24,00	38,69	928,56
86920	5.26	TANQUE DE LOUÇA BRANCA COM COLUNA, 30L OU EQUIVALENTE, INCLUSO SIFÃO FLEXÍVEL EM PVC, VÁLVULA PLÁSTICA E TORNEIRA DE ME	UN	1,00	463,68	463,68
86903	5.27	LAVATÓRIO LOUÇA BRANCA COM COLUNA, 45 X 55CM OU EQUIVALENTE, PADRÃO MÍDIO - FORNECIMENTO E INSTALAÇÃO. AF_12/2013	UN	2,00	190,28	380,56
86915	5.28	TORNEIRA CROMADA 1/2" OU 3/4" PARA LAVATÓRIO, PADRÃO MÍDIO - FORNECIMENTO E INSTALAÇÃO. AF_12/2013	UN	9,00	46,93	422,37
86914	5.29	TORNEIRA CROMADA 1/2" OU 3/4" PARA TANQUE, PADRÃO MÍDIO - FORNECIMENTO E INSTALAÇÃO. AF_12/2013	UN	1,00	22,20	22,20
86889	5.30	BANCADA DE GRANITO CINZA POLIDO PARA PIA DE COZINHA 1,50 X 0,60 M - FORNECIMENTO E INSTALAÇÃO. AF_12/2013	UN	1,00	346,79	346,79
93441	5.31	BANCADA DE GRANITO CINZA POLIDO 150 X 60 CM, COM CUBA DE EMBUTIR DE LOUÇA, VÁLVULA EM METAL CROMADO, SIFÃO FLEXÍVEL EM PI	UN	3,00	498,29	1.494,87
86936	5.32	CUBA DE EMBUTIR DE AÇO INOXIDÁVEL MÉDIA, INCLUSO VÁLVULA TIPO AMERICANA E SIFÃO TIPO GARRAFA EM METAL CROMADO - FORNECI	UN	2,00	186,80	373,60
86908	5.33	APARELHO MISTURADOR DE MESA PARA PIA DE COZINHA, PADRÃO MÍDIO - FORNECIMENTO E INSTALAÇÃO. AF_12/2013	UN	1,00	142,52	142,52
86932	5.34	VASO SANITÁRIO SIFONADO COM CAIXA ACOPLADA LOUÇA BRANCA - PADRÃO MÍDIO, INCLUSO ENGATE FLEXÍVEL EM METAL CROMADO, 1/2	UN	9,00	283,56	2.552,04
74234/1	5.35	MICTÓRIO SIFONADO DE LOUÇA BRANCA COM PERTENECES, COM REGISTRO DE PRESSAO 1/2" COM CANOPLA CROMADA ACABAMENTO SIMPLI	UN	3,00	346,88	1.040,04
95543	5.36	BARRA DE APOIO EM METAL INOX CROMADO TIPO BARRA, INCLUSO FIXAÇÃO EM PAREDE 0,80 CM	UN	3,00	42,68	128,04

(Handwritten signatures and initials)

PLANILHA ORÇAMENTARIA - TOMADA DE PREÇOS Nº 01/2017

Obra: READEQUAÇÃO NOS BANHEIROS PARA PESSOAS ESPECIAS, COBERTURA METÁLICAS, PISOS E AZULEJOS

Local: PRAÇA CENTRO CIVICO JOSÉ DE OLIVEIRA ROSA SINº APUCARANA

Base de preço: Sinapi 07/2017

SINAPI	ITEM	DISCRIMINAÇÃO	UNID	QDE	PREÇO	PREÇO
95546	5.37	KIT DISPENSER VELOX BANHEIRO EM METAL SABONETEIRA LIQUIDO, PORTA TOALHA E PAPEL, INCLUSO FIXAÇÃO. AF_10/2016	UN	7,00	97,14	679,98
89353	5.38	REGISTRO DE GAVETA BRUTO. LATÃO, ROSCÁVEL, 3/4", FORNECIDO E INSTALADO EM RAMAL DE ÁGUA. AF_12/2014	UN	4,00	21,13	84,52
89987	5.39	REGISTRO DE GAVETA BRUTO. LATÃO, ROSCÁVEL, 3/4", COM ACABAMENTO E CANOPLA CROMADOS. FORNECIDO E INSTALADO EM RAMAL DE	UN	6,00	44,90	269,40
74051/2	5.40	CAIXA DE GORDURA SIMPLES EM CONCRETO PRE-MOLDADO DN 40MM COM TAMPA - FORNECIMENTO E INSTALAÇÃO	UN	1,00	107,30	107,30
74104/1	5.41	CAIXA DE INSPEÇÃO EM ALVENARIA DE TIPO MACIÇO 60X60X60CM. REVESTIDA INTERNAMENTE COM BARRA LISA (CIMENTO E AREIA, TRAC	UN	2,00	108,33	216,66
89482	5.42	CAIXA SIFONADA, PVC, DN 100 X 100 X 50 MM, FORNECIDA E INSTALADA EM RAMAIS DE ENCAMINHAMENTO DE ÁGUA PLUVIAL. AF_12/2014	UN	6,00	15,05	90,30
		6. REVESTIMENTOS DE PAREDES				29.896,34
87893	6.1	CHAPISCO APLICADO EM ALVENARIA (SEM PRESENÇA DE VÃOS) E ESTRUTURAS DE CONCRETO DE FACHADA, COM COLHER DE PEDREIRO. /	M2	130,46	4,30	560,98
87528	6.2	EMBOÇO, PARA RECEBIMENTO DE CERÂMICA, EM ARGAMASSA TRACO 1:2:8, PREPARO MANUAL, APLICADO MANUALMENTE EM FACES INTER	M2	130,46	24,00	3.131,04
87268	6.3	REVESTIMENTO CERÂMICO PARA PAREDES INTERNAS COM PLACAS TIPO GRÊS OU SEMI-GRÊS DE DIMENSÕES 25X35 CM APLICADAS EM AME	M2	170,00	37,40	6.358,00
84090	6.4	FORRO PVC, LARGURA 10CM, ENTARGAMENTO FIXADO NAS PAREDES	M2	80,94	43,70	3.537,08
73792/1	6.5	FORRO EM PLACAS PRE-MOLDADAS DE GESSO LISO, BISOTADO, 60X60CM COM ESPESSURA CENTRAL 1,2CM E NAS BORDAS 3,0CM, INCLUSO	M2	80,00	52,00	4.160,00
		7. REVESTIMENTO DE PISOS				17.747,10
85371	7.1	REMOÇÃO DE PISO EM TACO DE MADEIRA	M2	148,80	2,40	357,12
85376	7.2	DEMOLICAÇÃO DE PISO VINILICO	M2	80,49	4,35	350,13
84084	7.3	APICAMENTO MANUAL DE SUPERFICIE DE CONCRETO	M2	163,00	5,15	839,45
87620	7.4	CONTRAPISO EM ARGAMASSA TRACO 1:4 (CIMENTO E AREIA), PREPARO MECÂNICO COM BETONEIRA 400 L, APLICADO EM ÁREAS SECAS SOB	M2	392,73	19,60	7.697,51
87250	7.5	REVESTIMENTO CERÂMICO PARA PISO COM PLACAS TIPO GRÊS DE DIMENSÕES 45X45 CM APLICADA EM AMBIENTES DE ÁREA ENTRE 5 M2 E	M2	119,91	26,20	3.141,64
87260	7.6	REVESTIMENTO CERÂMICO PARA PISO COM PLACAS TIPO PORCELANATO DE DIMENSÕES 45X45 CM APLICADA EM AMBIENTES DE ÁREA MAIO	M2	272,82	54,30	14.814,13
84161	7.7	SOLEIRA DE GRANITO CINZA ANDORINHA, LARGURA 15CM, ESPESSURA 3CM, ASSENTADA SOBRE ARGAMASSA TRACO 1:4 (CIMENTO E AREIA)	M	17,00	39,45	670,65
88649	7.8	RODAPE CERÂMICO DE 7CM DE ALTURA COM PLACAS TIPO GRÊS DE DIMENSÕES 45X45CM. AF_06/2014	M	118,00	3,80	448,40
0	7.9	ENCHIMENTO C/ENTULHO DE OBRA NO PALCO PLENARIA EXEC. CONCRETO ALVEN. CONTRAPISO REGUL. E PISO VINILICO	M2	3,72	167,15	621,80
72185	7.10	PISO VINILICO SEMIFLEXIVEL PADRAO LISO, ESPESSURA 2MM, FIXADO COM COLA	M2	25,26	74,85	1.890,71
		8. ESTRUTURA METÁLICA PARA O MEZANINO				30.831,54
0	8.1	FORNEC. E INSTALAÇÃO DE ESTRUTURA P/ AMPLIAÇÃO MEZANINO 4,60m x 1,26m, VIGA FRONTAL H= 18 CM PISO CHAPA METÁL. ANTID. GUARDA	M2	16,00	815,70	13.051,20
73909/1	8.2	DIVISORIA EM MADEIRA COMPENSADA RESINADA ESPESSURA 6MM. ESTRUTURADA EM MADEIRA DE LEI 3"x3"	M2	6,00	150,55	903,30
72119	8.3	VIDRO TEMPERADO INCOLOR, ESPESSURA 8MM, FORNECIMENTO E INSTALAÇÃO, INCLUSIVE MASSA PARA VEDACAO	M2	6,00	147,85	887,10
68050	8.4	JANELA DE CORRER EM ALUMINIO, COM DUAS FOLHAS PARA VIDRO, INCLUSO PUXADOR	M2	6,00	213,25	1.279,50
88489	8.5	APLICAÇÃO MANUAL DE PINTURA COM TINTA LÁTEX ACRILICA EM PAREDES, DUAS DEMÃOS. AF_06/2014	M2	12,00	8,45	101,40
		9. PINTURAS				16.222,50
84125	9.1	LIMPEZA DE REVESTIMENTO EM PAREDE C/ SOLUCAO DE ACIDO MURIATICO/AMONIA	M2	566,05	5,80	3.225,09
88485	9.2	APLICAÇÃO DE FUNDO SELADOR ACRILICO EM PAREDES, UMA DEMÃO. AF_06/2014	M2	381,00	1,50	571,50
74145/1	9.3	PINTURA ESMALTE FOSCO, DUAS DEMÃOS, SOBRE SUPERFICIE METÁLICA, INCLUSO UMA DEMÃO DE FUNDO ANTICORROSIVO. UTILIZACAO D	M2	636,93	12,60	8.025,32
6082	9.4	PINTURA EM VERNIZ SINTETICO BRILHANTE EM MADEIRA, TRES DEMÃOS	M2	35,91	12,65	454,26
88489	9.5	APLICAÇÃO MANUAL DE PINTURA COM TINTA LÁTEX ACRILICA EM PAREDES, DUAS DEMÃOS. AF_06/2014	M2	581,00	8,45	4.909,45



Projetos Arquitetônicos - Elétricos
Hidráulicos - Estruturais

EXECUÇÃO DE OBRAS
PUBLICAS E PRIVADAS

Av. Carlos Barbosa, 487 - Curitiba - CEP: 81240-160
Atendimento: (41) 3322-0208 - (41) 3322-0209

PLANILHA ORÇAMENTARIA - TOMADA DE PREÇOS Nº 01/2017

Obra: READEQUAÇÃO NOS BANHEIROS PARA PESSOAS ESPECIAS, COBERTURA METÁLICAS, PISOS E AZULEJOS
Local: PRAÇA CENTRO CÍVICO JOSÉ DE OLIVEIRA ROSA S/Nº APUCARANA
Base de preço: Sinapi 07/2017

SINAPI	ITEM	DISCRIMINAÇÃO	UNID	QDE	PREÇO	
88486	9.6	APLICAÇÃO MANUAL DE PINTURA COM TINTA LÁTEX PVA EM TETO, DUAS DEMÃOS, AF_06/2014	M2	80,00	7,45	596,00
88429	9.7	APLICAÇÃO MANUAL DE PINTURA COM TINTA GRAFIATTO EM SUPERFÍCIES INTERNAS, DUAS CORES	M2	42,00	20,30	852,60
0	10.	PAVIMENTAÇÃO CALÇAMENTO LIMPEZA GERAL				
93679	10.1	EXECUÇÃO DE PASSEIO EM PISO TÁTIL, COM BLOCO RETANGULAR COLORIDO DE 20 X 20 CM, ESPESSURA 6 CM, AF_12/2015	M2	12,00	50,75	609,00
9537	10.2	LIMPEZA FINAL DA OBRA	M2	636,93	1,90	1.210,17
		CUSTO TOTAL				
		TOTAL GERAL COM BDI DE 22,30%				192.837,05
						235.839,72

Prazo de execução - 120 dias.

Apucarana/PR, 02 de Agosto de 2017.

Marcio Pires

MARCIO PIRES
Sócio
CPF 009.146.569-96
CREA-PR 148359/D



CÂMARA MUNICIPAL DE APUCARANA

Centro Cívico José de Oliveira Rosa, 25A - 86800-235 - Apucarana - Paraná
Fone: (43) 3420-7000 | 0800-6487002 | www.apucarana.pr.leg.br

EXTRATO DE CONTRATO

PROCESSO ADMINISTRATIVO Nº 06/2017
Tomada de Preço Nº 01/2017
CONTRATO Nº 11/2017

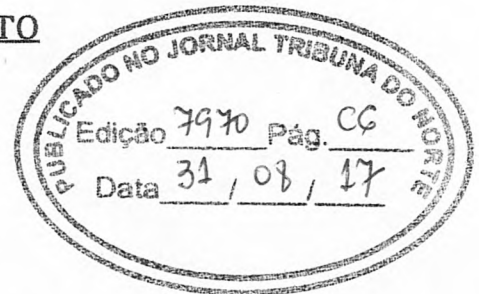

CONTRATANTE: CÂMARA MUNICIPAL DE APUCARANA
CONTRATADA: PIRES CONSTRUÇÕES E EMPREENDIMENTOS LTDA - ME
OBJETO: Execução dos serviços relativos a contratação de empresa de engenharia para execução da **READEQUAÇÃO DOS BANHEIROS PARA PESSOAS ESPECIAIS, OBRAS DE REFORMAS NO PRÉDIO, REFORMA DA COBERTURA METÁLICA, PISOS E AZULEIJOS, conforme memorial descritivo com fornecimento de material e mão de obra, a serem executadas no prédio da Câmara Municipal de Apucarana nas condições fixadas nesta minuta contratual.**

VALOR TOTAL GLOBAL: R\$ 235.839,72 (duzentos e trinta e cinco mil, oitocentos e trinta e nove reais e setenta e dois centavos)

VIGÊNCIA: 120 (cento e vinte) dias.

FORMA DE PAGAMENTO: no dia 10 (dez) do mês subsequente, mediante apresentação de Nota Fiscal/Fatura, e com referência ao mês de Dezembro, no último dia do exercício.

Apucarana, 30 de agosto de 2017.

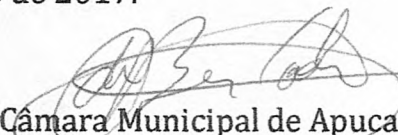
Câmara Municipal de Apucarana
MAURO BERTOLI
PRESIDENTE

CONDENO a empresa NOVAMED - APUCARANA COMÉRCIO DE PRODUTOS HOSPITALARES LTDA - CNPJ N.º 13.835.671/0001-14 a sanção de SUSPENSÃO TEMPORÁRIA DE PARTICIPAÇÃO EM LICITAÇÃO E IMPEDIMENTO EM CONTRATAR COM A ADMINISTRAÇÃO, PELO PRAZO DE 01(UM) ANO, com amparo no artigo 5º inciso II do Decreto Municipal n.º 090/2016.

NOTIFIQUE-SE a empresa

Cumprida a determinação, arquivem-se os autos.

Publique-se

Arapongas, 14 de fevereiro de 2017.

Sérgio Onofre da Silva
Prefeito Municipal

PREFEITURA DO MUNICÍPIO DE ARAPONGAS
ESTADO DO PARANÁ

SECRETARIA DE ADMINISTRAÇÃO
DIRETORIA DE RECURSOS HUMANOS

ERRATA

PORTARIA n.º 380/17, de 22 de agosto de 2017.

Onde se lê:

Matrícula	Nome	Classe	Local	Portaria Designação	Data da Dispensa
96580/1	Patricia Leandro Stecca	C	CMEI Dolores Lázaro Martins	360/17, de 07/08/17	22/08/17

Letra-se:

Matrícula	Nome	Classe	Local	Portaria Designação	Data da Dispensa
96580/2	Patricia Leandro Stecca	C	CMEI Dolores Lázaro Martins	360/17, de 07/08/17	22/08/17

Arapongas, 28 de agosto de 2017.

SÉRGIO ONOFRE DA SILVA
Prefeito do Município de Arapongas

PAULO VALÉRIO
Secretário Municipal de Educação



CÂMARA MUNICIPAL DE MARUMBI

CNPJ 77 924 026/0001-06

Rua Vereador João Fuzelli, 818 - Caixa Postal 02
CEP 86.910-000 - MARUMBI - PARANÁ

PROCESSO DE LICITAÇÃO Nº 09/2017

ATO DE HOMOLOGAÇÃO/ADJUDICAÇÃO

DISPENSA Nº 05/2017

Pelo presente, faz-se os contidos no procedimento de dispensa de licitação acima mencionado, em JOSÉ FERNANDES DA COSTA, presidente da Câmara Municipal de Marumbi, Estado do Paraná, HOMOLOGAÇÃO/ADJUDICAÇÃO, o presente processo licitatório, em favor da empresa: LH FASHION LTDA-ME, inscrita no CNPJ/MF sob o nº 10.928.826/0001-798, pelo valor total de R\$ 509,80 (Quinhentos e nove reais e oitenta centavos).

Marumbi, 25 de agosto de 2017.

JOSÉ FERNANDES DA COSTA
PRESIDENTE DA CÂMARA MUNICIPAL

CÂMARA DO MUNICÍPIO DE IVAIPORÁ
ESTADO DO PARANÁ

PORTARIA Nº. 78/2017

O Presidente da Câmara Municipal de Ivaiporá, Estado do Paraná, no uso das atribuições que lhe confere o Art. 52, Inciso I da Lei Orgânica do Município, cominando com o Art. 27, Inciso VII, alínea h, do Regimento Interno, e em especial os contidos na Lei nº 2.114,

RESOLVE:

Art. 1º - Autorizar a liberação de 1 (uma) diária, ao Vereador AILTON STIPP KULCAMP, à cidade de CURITIBA-PR, no dia 31 de agosto de 2017, para visita ao Gabinete do Deputado Estadual Marcio Nemes, na Assembleia Legislativa do Estado do Paraná, para tratar de assuntos de interesse de nosso município.
GABINETE DA PRESIDÊNCIA DA CÂMARA MUNICIPAL DE IVAIPORÁ, aos trinta dias do mês de agosto do ano de dois mil e dezessete.

Fernando Rodrigues Dorta
Presidente

Eder Lopes Bueno
1º Secretário



CÂMARA MUNICIPAL DE APUCARANA

Centro Cívico Prof. de Oliveira Ross, 255 - 86600-238 - Apucarana - Paraná
Fone: (41) 329-7900 / 0800-9457002 | www.apucarana.pr.leg.br

EXTRATO DE CONTRATO

PROCESSO ADMINISTRATIVO Nº 06/2017
Tomada de Preço Nº 01/2017
CONTRATO Nº ____/2017

CONTRATANTE: CÂMARA MUNICIPAL DE APUCARANA
CONTRATADA: PIRES CONSTRUÇÕES E EMPREENDIMENTOS LTDA - ME
OBJETO: Execução dos serviços relativos a contratação de empresa de engenharia para execução da READEQUAÇÃO DOS BANHEIROS PARA PESSOAS ESPECIAIS, OBRAS DE REFORMAS NO PRÉDIO, REFORMA DA COBERTURA METÁLICA, PISOS E AZULEJOS, conforme memorial descritivo com fornecimento de material e mão de obra, a serem executadas no prédio da Câmara Municipal de Apucarana nas condições fixadas nesta minuta contratual.

VALOR TOTAL GLOBAL: R\$ 235.639,72 (duzentos e trinta e cinco mil, oitocentos e trinta e nove reais e sete e dois centavos)

VIGÊNCIA: 120 (cento e vinte) dias.

FORMA DE PAGAMENTO: no dia 10 (dez) do mês subsequente, mediante apresentação de Nota Fiscal/Fatura, e com referência ao mês de Dezembro, no último dia do exercício.

Apucarana, 30 de agosto de 2017.

Câmara Municipal de Apucarana
MAURO BERTOLI
PRESIDENTE



Autarquia Municipal de Educação

Rua Tamandaré, 115 - Barra Funda - Cep: 86800-210
APUCARANA - PR - CNPJ: 11.701924/0001-51
www.apucarana.pr.gov.br

PORTARIA Nº. 86/2017

SÚMULA: Nomeia o Sr. GUILHERME QUINI para ocupar cargo efetivo em virtude de aprovação em Concurso Público.

A Diretora Presidente da Autarquia Municipal de Educação de Apucarana, Estado do Paraná, Marli Regina Fernandes Da Silva, no uso de suas atribuições legais e, em razão de aprovação obtida no Concurso Público aberto pelo Edital AME nº. 023/2016 de 24.06.2016 e resultado final conforme Edital AME nº. 001/2017 de 10.01.2017 e suas alterações.

RESOLVE

Art. 1º - Nomear, a partir de 16.08.2017, o candidato GUILHERME QUINI, aprovado em Concurso Público, classificado em 7º lugar, portador da Cédula de Identidade 9.393.766-0 e convocado pelo Edital nº. 007/2017 de 01.08.2017, para ocupar o cargo de provimento efetivo de ASSISTENTE ADMINISTRATIVO - Nível 54 do Quadro Permanente de Pessoal.

Art. 2º - Revogam-se as disposições em contrário, entrando esta Portaria em vigor na data de sua publicação.

Município de Apucarana, aos 16 de agosto de 2017.

Marli Regina Fernandes Da Silva
Diretora Presidente da Autarquia Municipal de Educação

Reforma da Câmara de Apucarana começa segunda

Contrato para execução das obras foi assinado ontem com empresa

O presidente da Câmara de Apucarana, vereador Mauro Bertoli (DEM), e representantes da empresa Pires Construção e Empreendimentos assinaram ontem o contrato para reforma e adequação do prédio da Câmara de Vereadores. O ato teve a presença dos sócios da empresa Cícero Pires, Márcio Pires e Paulo Pires, do engenheiro que vai acompanhar a obra, Saulo Barros, e dos vereadores Marcos da Vila Reis (PSD) e Franciley Preto Godoy "Poim" (PSB).

A empresa Pires Construção e Empreendimento, vencedora da licitação, é de Apucarana. De

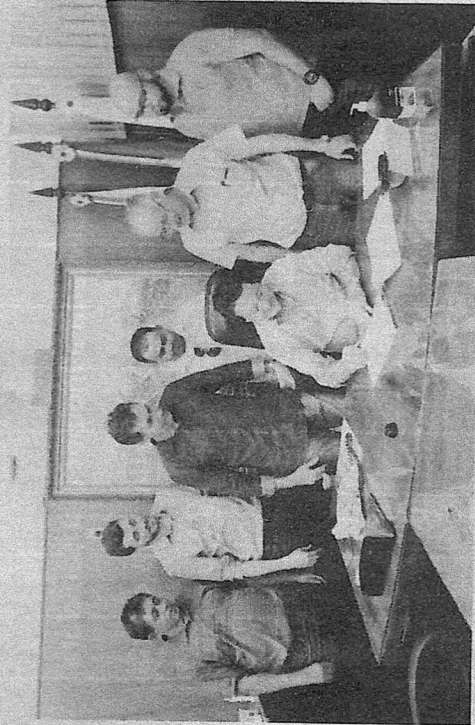

O presidente Mauro Bertoli, assina o contrato | Foto: Divulgação

acordo com seus sócios, nesta quinta-feira será traçado um cronograma da obra, que terá início na próxima segunda-feira. O custo está orçado em R\$ 235,8 mil, conforme menor valor apresentado no processo licitatório.

> Votação

Vereador Poim reivindica recursos para Hospital da Providência Materno Infantil

O vice-presidente da Câmara de Apucarana, vereador Franciley Preto Godoi (PSB), o Poim, esteve na última semana

cluída bem antes do prazo de 120 dias estabelecido. O mesmo garantiu Márcio Pires, sócio desta empresa que já fez outras obras públicas na cidade como a pista de caminhada do lago Jaboti, duas capelas mortuárias, escolas e outras.

O presidente da Câmara, Mauro Bertoli, lembra que o prédio do Legislativo foi construído em 1953 e, desde então, nunca passou por uma reforma geral, embora tenha recebido algumas adequações internas. "Trata-se de um prédio que apresenta avarias no telhado e nas calhas, o que causa goteiras e infiltrações nas paredes. Essa reforma é um compromisso nosso como presidente da Câmara", diz Bertoli. (EDISON COSTA)

Deputados não chegam a consenso e sistema eleitoral pode ficar como está

que corre o risco de ser engavetada definitivamente nas próximas semanas.

Beto Preto. Projetos têm o aval do governador.

Zonas eleitorais I
Pelo jeito, o Tribunal Superior Eleitoral (TSE) não vai abrir mão de fechar zonas eleitorais em todo o País e, inclusive, na região de Apucarana, conforme resolução já assinada pelo seu presidente, ministro Gilmar Mendes. O TSE está cobrando dos TREs estudos sobre quais zonas podem ser fechadas.

Zonas eleitorais II
Pelo relatório enviado ao TSE pelo Tribunal Regional Eleitoral do Paraná (TRE-PR), podem ser fechadas 16 zonas eleitorais no Estado, sendo uma em Apucarana, uma em Ivaiporã, e outra em Ivaiçara, apesar da reclamação de juizes e promotores. TSE vê mudança como necessária para reduzir custos.

Luto Foi sepultado ontem no Cemitério Municipal de Jardim Alegre o ex-vereador Aparecido José de Oliveira (gestão 2009/2012), o Cido da José. O ex-vereador de 85 anos, que já enfrentou problemas com a saúde recentemente, sofreu um infarto no coração e morreu em São Paulo. O Cido da José foi vereador de Apucarana por duas vezes. Junto com a Câmara de Vereadores, o Cido da José foi um dos fundadores da cidade. O Cido da José foi vereador de Apucarana por duas vezes. Junto com a Câmara de Vereadores, o Cido da José foi um dos fundadores da cidade.

presário Ronnie Peter Onofre, filho do prefeito Sérgio Onofre (PSC), irá assumir a prefeitura em Apucarana a partir de amanhã, às 18 horas. A cerimônia será realizada na Rua Osvaldo Cruz, esquina com a Rua Frossa. A hamburgueria tradicional em Apucarana foi escolhida para receber a primeira festa de estabelecimento.

Nas estradas A festa de Cruzmaltina, realizada em Cruzmaltina, ciana Bueno de Camargo (PSDB), reservou parte do seu tempo, nesta semana, para vistoriar obras rurais que aconteceram no município. Segundo a Prefeitura, a vistoria está sendo realizada em conjunto com o trabalho de atendimento às famílias rurais.

Luto Foi sepultado ontem no Cemitério Municipal de Jardim Alegre o ex-vereador Aparecido José de Oliveira (gestão 2009/2012), o Cido da José. O ex-vereador de 85 anos, que já enfrentou problemas com a saúde recentemente, sofreu um infarto no coração e morreu em São Paulo. O Cido da José foi vereador de Apucarana por duas vezes. Junto com a Câmara de Vereadores, o Cido da José foi um dos fundadores da cidade.

